

APITO FINAL

09 de Outubro de 2018

RESUMO: No exterior, as bolsas de EUA mostraram direções pouco claras, em dia de agenda fraca e volta do feriado. Na Europa, as bolsas tiveram um dia mais positivo. O dólar e os juros das *Treasuries* recuaram; e as commodities encerraram o dia em alta. Destaque para o petróleo (brent), que avançou mais 1%, e oscilou aos US\$85/barril. No Brasil, mercados encerram próximo da estabilidade, reflexo do exterior.

CENÁRIO EXTERNO

- *Na Turquia...* O governo da Turquia anunciou novas medidas para combater o avanço expressivo da inflação do país (que chegou a quase 25% em setembro). Berat Albayrak, ministro da Fazenda, disse que, a pedido do governo, diversas empresas locais concordaram reduzir 10% dos preços em bens de consumo incluídos na cesta de itens usados para calcular a inflação. Mais: Berat também afirmou que (i) o governo congelará os preços do gás natural e da eletricidade até o fim do ano; e (ii) ressaltou que os bancos turcos devem oferecer ainda um desconto de 10% nos empréstimos a juros altos feitos após 1º de agosto. Vale notar: o ministro é genro do presidente Recep Tayyip Erdogan.
- *Mais da Turquia...* Investidores permanecem cautelosos com relação a inflação, e a sustentabilidade da política de investimentos adotado pelo país. Isto é algo que contribui para a forte desvalorização da lira turca, próxima de 40% em relação ao dólar em 2018.

BRASIL

- *Mercados...* O Ibovespa começou o dia sem direção clara, mas firmou-se em alta já no início da tarde. O índice acompanhou o bom humor dos mercados internacionais, e encerrou a sessão pouco acima dos 86 mil pontos. O dólar e os DIs recuaram, em dia de menor aversão a risco. Ao redor das 17h30, o CDS de 5 anos também tinha queda próxima de 1%, em torno de 226 pontos base. Em suma: a agenda mais esvaziada lá fora e front político local mais favorável deram fôlego à estes movimentos.
- *Sobre o índice...* Cemig seguiu em alta, diante do cenário político mais positivo no Estado de Minas Gerais. O papel também se encontra num patamar atrativo para investimento, algo que tem impulsionado os ganhos do ativo. Vale notar: no mês, a estatal já avança mais de 45%. No ano, a valorização é de 61%. Destaque também os papéis da Marfrig, que avançaram mais de 7%, em meio ao fluxo de notícias mais positivas para a companhia (falamos disto no [Guide Empresas](#)). Na outra ponta, Ambev e Cielo, considerados ativos mais defensivos, permaneceram no vermelho.

BRASIL

Índices Mundiais	Último	% dia	% mês	% ano	data
IBOVESPA (Brasil)	86.088	0,00%	8,50%	12,68%	17:24:00
BRL (R\$/US\$)	3,73	1,38%	8,65%	-11,15%	17:42:37
DI Jan 19	6,52%	-2 p.p.	-28 p.p.	-35 p.p.	17:42:07
DI Jan 21	8,69%	-20 p.p.	-123 p.p.	-37 p.p.	17:42:38
CDS 5 anos (em p.b.)	226	-3 p.p.	-54 p.p.	64 p.p.	17:05:29

Fonte: Bloomberg. Elaboração: Guide Investimentos

DESTAQUES DO ÍNDICE

Maiores Altas			Maiores Baixas		
MRFG3	R\$ 5,81	7,59%	ESTC3	R\$ 24,25	-5,01%
ELET3	R\$ 22,81	3,68%	MRVE3	R\$ 13,78	-4,11%
RAIL3	R\$ 15,61	3,58%	CIEL3	R\$ 12,33	-3,67%
UGPA3	R\$ 43,67	2,95%	BRFS3	R\$ 21,65	-3,65%
GGBR4	R\$ 16,03	2,69%	NATU3	R\$ 27,80	-3,54%

Fonte: Bloomberg. Elaboração: Guide Investimentos

BOLSAS GLOBAIS

Índices Mundiais	Último	% dia	% mês	% ano	data
S&P 500 (EUA)	2.880	-0,14%	-1,15%	7,73%	17:20:00
Dow Jones (EUA)	26.431	-0,21%	-0,10%	6,92%	17:20:01
Nasdaq (EUA)	7.738	0,03%	-3,83%	12,09%	17:42:39
IPC (México)	48.505	0,86%	-2,02%	-1,72%	17:16:01
STOXX 600 (Europa)	373	0,19%	-2,67%	-4,18%	12:59:00
FTSE 100 (Reino Unido)	7.238	0,06%	-3,63%	-5,86%	12:35:30
DAX (Alemanha)	11.977	0,25%	-2,20%	-7,28%	13:30:16
CAC 40 (França)	5.319	0,35%	-3,18%	0,11%	13:05:03
NIKKEI 225 (Japão)	23.469	-1,32%	-2,70%	3,09%	03:15:02
SHANGAI (China)	2.721	0,17%	-3,56%	-17,72%	05:30:00
ASX 200 (Austrália)	6.041	-0,97%	-2,68%	-0,40%	03:26:30

Fonte: Bloomberg. Elaboração: Guide Investimentos

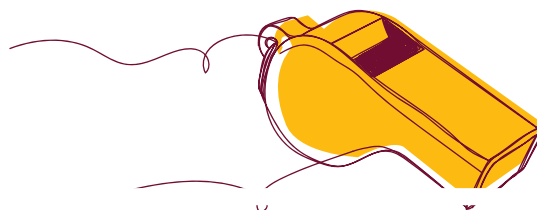

CONTATOS

Conheça o nosso time de especialista da área de Investimentos.

ALINE SUN

Head da area de Investimentos

RENDA VARIÁVEL

research@guide.com.br



Luis Gustavo Pereira – CNPI

RENDA FIXA

trade@guide.com.br

Gabriel S. Santos
Ricardo Maia
Thomaz Telechun da Silva Telles

FUNDOS

gestaofundos@guide.com.br

Erick Scott Hood
Leonardo Uram
David Rocha
Rodrigo Fazzolari

TRADING

trade@guide.com.br

Luiz Augusto Ceravolo (Guto)
Thiago Teixeira
Guilherme Vasone

SALES

sales@guide.com.br

EQUIPE ECONÔMICA

vcandido@guide.com.br

Victor Candido de Oliveira
Felipe Daccache
Lucas Stefanini
Julia Carrera Bludeni
Rafael Passos
Victor Beyruti Guglielmi

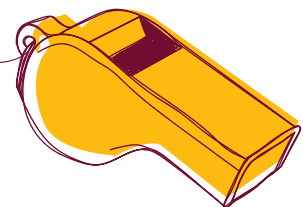

“Este relatório foi elaborado pela Guide Investimentos S.A. Corretora de Valores, para uso exclusivo e intransferível de seu destinatário. Este relatório não pode ser reproduzido ou distribuído a qualquer pessoa sem a expressa autorização da Guide Investimentos S.A. Corretora de Valores. Este relatório é baseado em informações disponíveis ao público. As informações aqui contidas não representam garantia de veracidade das informações prestadas ou julgamento sobre a qualidade das mesmas e não devem ser consideradas como tal. Este relatório não representa uma oferta de compra ou venda ou solicitação de compra ou venda de qualquer ativo. Investir em ações envolve riscos. Este relatório não contém todas as informações relevantes sobre a Companhia citadas. Sendo assim, o relatório não consiste e não deve ser visto como, uma representação ou garantia quanto à integridade, precisão e credibilidade da informação nele contida. Os destinatários devem, portanto, desenvolver suas próprias análises e estratégias de investimentos. Os investimentos em ações ou em estratégias de derivativos de ações guardam volatilidade intrinsecamente alta, podendo acarretar fortes prejuízos e devem ser utilizados apenas por investidores experientes e cientes de seus riscos. Os ativos e instrumentos financeiros referidos neste relatório podem não ser adequados a todos os investidores. Este relatório não leva em consideração os objetivos de investimento, a situação financeira ou as necessidades específicas de cada investidor. Investimentos em ações representam riscos elevados e sua rentabilidade passada não assegura rentabilidade futura. Informações sobre quaisquer sociedades, valores mobiliários ou outros instrumentos financeiros objeto desta análise podem ser obtidas mediante solicitações. A informação contida neste documento está sujeita a alterações sem aviso prévio, não havendo nenhuma garantia quanto à exatidão de tal informação. A Guide Investimentos S.A. Corretora de Valores ou seus analistas não aceitam qualquer responsabilidade por qualquer perda decorrente do uso deste documento ou de seu conteúdo. Ao aceitar este documento, concorda-se com as presentes limitações. Os analistas responsáveis pela elaboração deste relatório declaram, nos termos do artigo 21 da Instrução CVM nº 598/2018, que: (I) Quaisquer recomendações contidas neste relatório refletem única e exclusivamente as suas opiniões pessoais e foram elaboradas de forma independente, inclusive em relação à Guide Investimentos S.A. Corretora de Valores.”