

## APITO FINAL

06 de Dezembro de 2018

### CENÁRIO EXTERNO

*Mercados...* As bolsas da Europa mantiveram viés mais negativo nesta sessão, enquanto as bolsas de NY reduziram as perdas no final da tarde. O dólar seguiu em baixa frente a seus principais pares; e os juros das Treasuries também recuam (juros de 10 anos ao redor de 2,87%). O petróleo (brent) encerrou o dia em baixa de mais de 2%, cotado na casa dos US\$60/barril. Em suma, as tensões comerciais voltaram a pressionar os ativos de risco no exterior.

*O "tal" dos juros neutro...* Raphael Bostic, presidente do Fed de Atlanta, em seu discurso, disse que as taxa dos juros americanos estão se aproximando do patamar neutro. A fala de Bostic mantém o discurso do Fed, que deve reduzir o ritmo do aperto monetário nos próximos anos. Seja como for, investidores continuam a monitorar os dados de atividade para especular os próximos passos da política monetária norte americana. Os comentários de Bostic deram algum fôlego aos ativos de risco globais.

*E o mercado de trabalho dos EUA?* Segundo relatório ADP, em novembro foram criadas 179 mil vagas formais. O mercado esperava 195 mil. O número de outubro foi revisado para baixo, de 227 mil para 225 mil. Agora, as atenções se voltam ao Relatório de Empregos, que sairá amanhã (6ª feira, dia 07). Estes números mais fracos do que o esperado, seja como for, manteve o dólar mais fraco hoje.

### BRASIL

*Mercados...* O Ibovespa reduziu as perdas no fim do dia, mas, ainda assim, encerrou a sessão em baixa, em linha com o quadro desfavorável do exterior. Do lado positivo, o índice conta com o bom desempenho das ações de bancos e Ultrapar. Na outra ponta, Petrobras e Vale, em dia de queda para as commodities, pressionaram o índice. Dólar subiu, em linha com a percepção de risco, que avançou mais de 2%. O ambiente ainda demanda cautela, em nossa opinião.

*Sobre a Embraer...* A Justiça Federal de São Paulo suspendeu qualquer decisão do Conselho da Embraer que permita a segregação, e transferência, da parte comercial da empresa para a norte-americana Boeing. O negócio criaria, até então, uma joint venture avaliada em US\$ 4,8 bilhões, onde 80% das ações estariam sob controle da Boeing e 20% com a Embraer. A decisão foi do juiz Victorio Giuzio Neto, da 24ª Vara Cível Federal de SP, em uma ação movida pelos deputados federais do PT Paulo Pimenta (RS), Carlos Zarattini (SP), Nelson Pellegrino (BA) e Vicente Cândido (SP) contra a Embraer. Os papéis reagiram em forte queda à notícia.

*No front político: LRF...* Ontem (05), foi aprovado o projeto de lei de flexibilização da Lei de Responsabilidade Fiscal. Falamos disto no [Mercados Hoje](#). A matéria já foi enviada à sanção presidencial, inclusive. Ainda assim, Temer estaria disposto a vetar o PL. Afinal, a flexibilização da LRF permite que municípios estourem o limite de gastos com pessoal quando houver queda de receita. É mais uma "pauta-bom", e contribui para pressionar ainda mais as contas públicas da União. Vamos acompanhar...

*Produção de veículos...* Segundo a Anfavea, a produção de veículos leves, caminhões e ônibus foi de 245,2 mil unidades em novembro (-0,5% a/a e -5,5% m/m). O resultado negativo foi disseminado entre as categorias, com destaque para veículos leves (automóveis e comerciais leves), que somaram 92% do total de unidades produzidas no mês. Como temos falado em nossos relatórios, "vemos uma recuperação lenta da atividade, mas esperamos que ganhe tração ao longo dos próximos meses".

### BRASIL

Índices Mundiais	Último	% dia	% mês	% ano	data
IBOVESPA (Brasil)	88.669	-1,55%	-0,93%	16,06%	13:51:30
BRL (R\$/US\$)	3,92	-1,29%	-1,26%	-15,42%	14:06:33
DI Jan 19	6,41%	0 p.p.	-1 p.p.	-46 p.p.	17:52:23
DI Jan 21	8,02%	-6 p.p.	-9 p.p.	-104 p.p.	17:59:58
CDS 5 anos (em p.b.)	214	3 p.p.	18 p.p.	52 p.p.	14:06:18

Fonte: Bloomberg. Elaboração: Guide Investimentos

### DESTAQUES DO ÍNDICE

Maiores Altas			Maiores Baixas				
CIEL3	R\$	9,63	3,88%	PETR3	R\$	27,40	-4,16%
UGPA3	R\$	48,99	3,57%	PETR4	R\$	24,59	-3,79%
ITSA4	R\$	12,36	2,57%	CPLE6	R\$	33,07	-3,30%
BBSE3	R\$	28,50	2,52%	EMBR3	R\$	21,00	-2,33%
FLRY3	R\$	21,92	2,43%	GOLL4	R\$	20,41	-2,11%

Fonte: Bloomberg. Elaboração: Guide Investimentos

### BOLSAS GLOBAIS

Índices Mundiais	Último	% dia	% mês	% ano	data
S&P 500 (EUA)	2.658	-2,01%	-3,70%	-0,58%	13:51:30
Dow Jones (EUA)	24.682	-0,41%	-3,35%	-0,15%	18:54:49
Nasdaq (EUA)	7.112	0,25%	-2,98%	3,02%	18:54:49
IPC (México)	41.515	-0,91%	-0,52%	-15,88%	13:46:32
STOXX 600 (Europa)	343	-2,87%	-3,97%	-11,79%	13:51:30
FTSE 100 (Reino Unido)	6.704	-2,90%	-3,96%	-12,80%	13:51:32
DAX (Alemanha)	10.811	-3,17%	-3,96%	-16,31%	13:51:33
CAC 40 (França)	4.780	-3,06%	-4,47%	-10,02%	13:51:30
NIKKEI 225 (Japão)	21.502	-1,91%	-3,80%	-5,55%	04:15:02
SHANGAI (China)	2.605	-1,68%	0,66%	-21,23%	06:30:02
ASX 200 (Austrália)	5.658	-0,19%	-0,17%	-6,72%	04:08:20

Fonte: Bloomberg. Elaboração: Guide Investimentos



## CONTATOS

Conheça o nosso time de especialista da área de Investimentos.

### ALINE SUN

Head da area de Investimentos

### RENDA VARIÁVEL

[research@guide.com.br](mailto:research@guide.com.br)



Luis Gustavo Pereira - CNPI

### RENDA FIXA

[trade@guide.com.br](mailto:trade@guide.com.br)

Gabriel S. Santos  
Ricardo Maia  
Thomaz Telechun da Silva Telles

### FUNDOS

[gestaofundos@guide.com.br](mailto:gestaofundos@guide.com.br)

Erick Scott Hood  
Leonardo Uram  
David Rocha  
Rodrigo Fazzolari

### TRADING

[trade@guide.com.br](mailto:trade@guide.com.br)

Luiz Augusto Ceravolo (Guto)  
Thiago Teixeira  
Guilherme Vasone

### SALES

[sales@guide.com.br](mailto:sales@guide.com.br)

### EQUIPE ECONÔMICA

[vcandido@guide.com.br](mailto:vcandido@guide.com.br)

Victor Candido de Oliveira  
Felipe Daccache  
Lucas Stefanini  
Julia Carrera Bludeni  
Rafael Passos  
Victor Beyruti Guglielmi

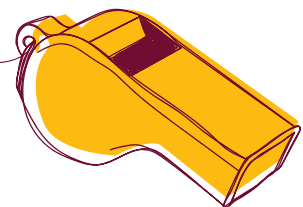

"Este relatório foi elaborado pela Guide Investimentos S.A. Corretora de Valores, para uso exclusivo e intransferível de seu destinatário. Este relatório não pode ser reproduzido ou distribuído a qualquer pessoa sem a expressa autorização da Guide Investimentos S.A. Corretora de Valores. Este relatório é baseado em informações disponíveis ao público. As informações aqui contidas não representam garantia de veracidade das informações prestadas ou julgamento sobre a qualidade das mesmas e não devem ser consideradas como tal. Este relatório não representa uma oferta de compra ou venda ou solicitação de compra ou venda de qualquer ativo. Investir em ações envolve riscos. Este relatório não contém todas as informações relevantes sobre a Companhia citada. Sendo assim, o relatório não consiste e não deve ser visto como, uma representação ou garantia quanto à integridade, precisão e credibilidade da informação nele contida. Os destinatários devem, portanto, desenvolver suas próprias análises e estratégias de investimentos. Os investimentos em ações ou em estratégias de derivativos de ações guardam volatilidade intrinsecamente alta, podendo acarretar fortes prejuízos e devem ser utilizados apenas por investidores experientes e cientes de seus riscos. Os ativos e instrumentos financeiros referidos neste relatório podem não ser adequados a todos os investidores. Este relatório não leva em consideração os objetivos de investimento, a situação financeira ou as necessidades específicas de cada investidor. Investimentos em ações representam riscos elevados e sua rentabilidade passada não assegura rentabilidade futura. Informações sobre quaisquer sociedades, valores mobiliários ou outros instrumentos financeiros objeto desta análise podem ser obtidas mediante solicitações. A informação contida neste documento está sujeita a alterações sem aviso prévio, não havendo nenhuma garantia quanto à exatidão de tal informação. A Guide Investimentos S.A. Corretora de Valores ou seus analistas não aceitam qualquer responsabilidade por qualquer perda decorrente do uso deste documento ou de seu conteúdo. Ao aceitar este documento, concorda-se com as presentes limitações. Os analistas responsáveis pela elaboração deste relatório declaram, nos termos do artigo 21 da Instrução CVM nº 598/2018, que: (1) Quaisquer recomendações contidas neste relatório refletem única e exclusivamente as suas opiniões pessoais e foram elaboradas de forma independente, inclusive em relação à Guide Investimentos S.A. Corretora de Valores."